NOUVEAUTÉS

ALEXIS

Réf: ALEXISTHMC

TUNIQUE HOMME MC

Tissu chaîne et trame
50% polyester/50% coton/180g/m²

- Col tailleur, parementure intérieure contrastée
- Fermeture devant par grippers cachés
- Manches courtes avec passepoil contrasté
- Manches montées devant, pince tête de manche et semi ragaln dos
- Découpes devant et couture milieu dos
- 1 poche poitrine côté gauche
- 2 poches basses sous rabats bordés d'un passepoil contrasté
- Fentes côtés
- Longueur 76 cm, Taille 0 à 6



Navy/ Beige

Gris bitume/ Noir

Beige/ Navy



	0	1	2	3	4	5	6
A	78/86	86/94	94/102	102/110	110/118	118/126	126/134
B	74/82	82/90	90/98	98/106	106/114	114/122	122/130

TAILLES

Entretien







Col tailleur bordé d'un passepoil contrasté



Bas de manches courtes passepoil contrasté



Poche poitrine gauche



Poches basses sous rabats bordés d'un passepoil contrasté



Manches semi raglan dos

Les +



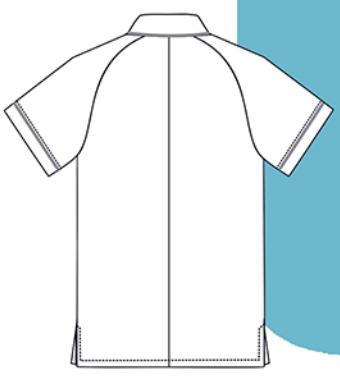

Vêtement de travail **au look moderne et esthétique**
Détails stylisés
Poids léger
Poches anti-chute d'objets
Association coloristique **tendance**
Existe aussi en version Femme
Facile d'entretien

molinel HASSON

Marques & modèles déposés

Document non contractuel, sous réserve d'erreurs ou d'omissions, réserve de modifications: dans le but d'améliorer ses modèles, MOLINEL se réserve le droit de modifier sans préavis. Les éléments techniques sont donnés à titre indicatif et ne peuvent être opposables
Toute reproduction totale ou [illegible]te. Tous droits réservés MOLINEL